

アキタファン!

秋田

Akita Tourist Guidebook 2024 Spring & Summer

わたしがキラメク
あきたの旅



秋田犬
おすすめ
スポット

秋田犬に 会える!

気軽に秋田犬に会いたい♪
そんな願いを叶えてくれる県内の
人気スポットをご紹介します。

- 秋田市 秋田犬ステーション**
 - ◎アクセス/JR秋田駅から徒歩約10分
 - ◎営業時間/火・木・土・日曜・祝日の11:00~18:00
 - ※秋田犬に会える日時/日曜(祝日は不定期) 11:00~11:30、12:10~13:00、13:30~14:00、14:40~15:00
 - ◎お問い合わせ/一般社団法人 ONE FOR AKITA TEL:018-807-2535(月曜~金曜/9:00~18:00)
- 秋田市 秋田犬サテライトステーション**
 - ◎アクセス/JR秋田駅中央改札口から徒歩約1分
 - ◎秋田犬に会える日時/日曜:11:40~12:00、14:10~14:30
 - ※秋田犬の体調等により上記日時に会えないことがあります。 ※夏季期間は休業。
 - ◎お問い合わせ/一般社団法人 ONE FOR AKITA TEL:018-807-2535(月曜~金曜/9:00~18:00)
- 秋田市 秋田犬ふれあい処in千秋公園**
 - ◎アクセス/JR秋田駅から徒歩約10分
 - ◎営業時間/2024年5月5日~11月4日 11:00~15:00
 - ※12:00~12:30、13:30~14:00は体験時間です。 ※犬の体調管理のため、ふれあいをご遠慮いただく場合があります。
 - ◎お問い合わせ/公益財団法人秋田観光コンベンション協会 TEL:018-824-8686 秋田市観光文化スポーツ部観光課 TEL:018-888-5602
- 北秋田市 森吉山阿仁スキー場**
 - ◎アクセス/秋田内陸線 阿仁合駅から車で約20分、または秋田自動車道 五城目八郎湖ICから車で約80分
 - ◎ゴンドラ運行時間/9:00~16:00
 - ◎お問い合わせ/森吉山阿仁スキー場 TEL:0186-82-3311
- 仙北市 「秋田天然記念物の里」 田沢湖共栄バレス**
 - ◎アクセス/JR田沢湖駅からバス「田沢湖一周線」利用で約15分、「田沢湖畔」下車後、徒歩約2分
 - ◎営業時間/9:00~16:00
 - ※閉店時間等が異なる場合がございますので、事前にお電話にてご確認ください。
 - ◎お問い合わせ/田沢湖共栄バレス TEL:0187-43-0701
- 仙北市 角館さくガーデン**
 - ◎アクセス/JR角館駅から徒歩約15分
 - ◎営業時間/9:00~17:00
 - ◎休館日/年中無休
 - ◎お問い合わせ/角館さくガーデン TEL:0187-53-2230
- 仙北市 秋田犬と過ごす民泊「縁 Enishij」**
 - ◎アクセス/JR角館駅から徒歩約18分
 - ◎営業時間/ふれあい体験10:00~16:00
 - ◎定休日/不定期(冬期12月~5月9日まで休業)
 - ◎体験料/お一人様300円(10分程度)
 - ◎お問い合わせ/縁Enishij TEL:090-4275-7164
- 男鹿市 道の駅おがなまはげの里オガール**
 - ◎アクセス/JR男鹿駅から徒歩約3分
 - ◎営業時間/物産館9:00~17:00、ジェラート10:00~17:00、レストラン10:30~18:30(季節によって時間変更となります。)
 - ※秋田犬に会える日/土・日・祝日(時間はHPをご確認ください)
 - ◎休館日/12月31日 14:00まで、1月1日~3日、冬期休業あり(HPをご確認ください)
 - ◎お問い合わせ/道の駅おがなまはげの里オガール TEL:0185-47-7515
- 大館市 秋田犬会館**
 - ◎アクセス/JR大館駅からバスで約15分、「大館市役所前」下車後、徒歩約3分
 - ◎営業時間/9:00~16:00
 - ◎休館日/8月13日午後、年末年始(12月28日~1月3日)
 - ◎入館料/大人200円、小人100円
 - ◎お問い合わせ/秋田犬会館 TEL:0186-42-2502
- 大館市 ふるさわおんせん**
 - ◎アクセス/JR大館駅から車で約6分
 - ◎営業時間/6:30~21:00
 - ◎休館日/毎週火曜※臨時休業日あり
 - ※あきた犬ふれあい(もふもふ)は、10:00~15:00 ※事前予約が必要です。
 - ◎お問い合わせ/ふるさわおんせん TEL:0186-48-4295
- 大館市 秋田犬の里**
 - ◎アクセス/JR大館駅から徒歩約3分
 - ◎営業時間/9:00~17:00、秋田犬展示室は9:30~16:45
 - ※秋田犬の体調管理のため、休館している場合があります。
 - ◎休館日/12月31日~1月1日、秋田犬展示室は月曜休み。月曜が祝日の場合は翌日が休業。
 - ◎入館料/無料
 - ◎お問い合わせ/秋田犬の里 TEL:0186-59-4649

※お出かけ前に秋田犬と会える日時を、各施設にお確かめください。ただし、秋田犬はその日の体調等によって会えない場合もあります。予めご了承ください。

ACCESS 秋田までのアクセス

※日本道路交通情報センター(☎050-3369-6666)へ電話をおかけいただく、最寄りの道路交通情報センターにアクセスします。
※所要時間は最速時間を掲載しています。
※航空路線の情報は、航空会社の公式サイトで最新のものをご確認ください。

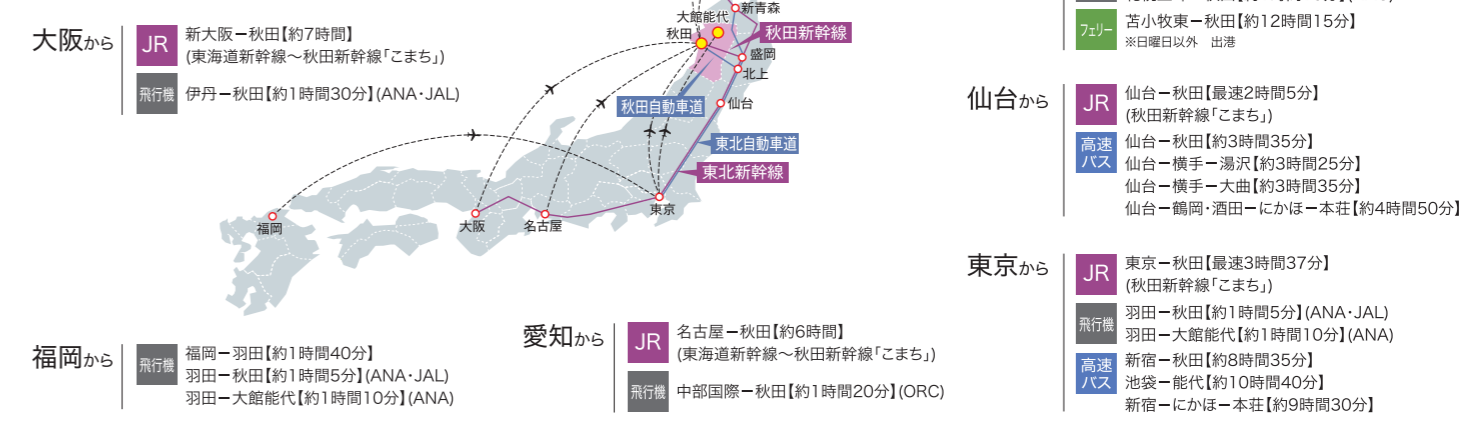

秋田県公式観光サイト
アキタファン
AKITA FUN

【発行元】
秋田の観光創生推進会議
(事務局:秋田県観光文化スポーツ部誘客推進課内)
TEL.018-860-2261 FAX.018-860-3868

秋田県公式観光サイト アキタファン
https://akita-fun.jp

秋田県公式観光サイト
アキタファン
AKITA FUN

AKITAVISION
秋田県

【2024年3月発行】掲載情報は2024年3月現在のものです。また、掲載の画像は全てイメージです。内容は変更となる場合もありますので、ご利用の際は事前にご確認ください。

08 **ポニーランド花立のルピナス** | 由利本荘市
 鳥海高原花立牧場公園内に広がる花園。6月上旬にはルピナスが見ごろを迎え、鳥海山とのコラボはまさに絶景。期間限定で開催されるライトアップもお見逃しなく。
 交/由利高原鉄道 矢島駅から車で約20分
 間/ポニーランド花立 ☎0184-55-2711

10 **美郷町のラベンダー** | 美郷町
 約2ヘクタールの園内に約2万株のラベンダーが咲き誇る光景は初夏の風物詩。町のオリジナル品種「美郷雪華(みさとせっか)」が白く輝き、一面紫のじゅうたんにアクセントを添えます。
 交/JR大曲駅から車で約30分
 間/美郷町商工観光交流課 ☎0187-84-4909

11 **十ノ瀬 藤の郷** | 大館市
 山間の田園地帯にある、知る人ぞ知る藤の花の名所。春になると紫やピンク、白など約80本の藤の花がカーテンのように咲き揃い、甘い芳香を放ちます。
 ※有料(要予約)詳細はwebサイトをご覧ください。
<https://tonose-fujinosato.com/>
 交/JR下川沿駅から車で約15分
 間/いしごころ合同会社 ☎070-4306-9040

07 **桜・菜の花ロード** | 大湯村
 県道沿いで約11kmにわたり、桜と菜の花が咲く、「桜・菜の花ロード」。約4,000本の桜と菜の花が織り成すコントラストは圧巻です。
 交/JR八郎潟駅からバスで約10分
 (桜・菜の花ロードでは途中下車不可)
 間/大湯村産業振興課 ☎0185-45-3653

09 **雲昌寺のアジサイ** | 男鹿市
 手塩にかけて育てられたアジサイは一株に付く花の数も多く、ボリュームたっぷり。満開になると境内一面が真っ青に染まり、彼方に広がる北浦の港町、男鹿の海原と美しく調和します。
 交/JR男鹿駅から車で約20分
 間/男鹿観光案内所 ☎0185-24-2100

角館の桜 | 仙北市 **百選**
 町の中心を流れる検木内川堤は約2kmに及ぶソメイヨシノのトンネルが印象的。武家屋敷通りのシダレザクラも花開き、みちのくの小京都が華麗に色づきます。
 交/JR角館駅から徒歩約20分
 間/仙北市観光情報センター「角館駅前蔵」☎0187-54-2700

春から夏へ
花のバトンリレー

← from Spring to Summer



秋田国際ダリア園 | 秋田市
 日本を代表するダリア育種家が育てた色とりどりのダリアが、広々とした園内を艶やかに彩ります。丘の上にあるレストランでは、一面に咲くダリアを見渡しながら食事が楽しめます。
 ※開園期間: 8月13日～11月初旬
 交/JR秋田駅から車で約30分
 間/秋田国際ダリア園 ☎018-886-2969

秋田県公式観光ガイド
アキタファン
 AKITA FUN
 開花情報やその他桜の情報は「アキタファン」をご覧ください。

EVENT INFORMATION
**にかほんじょうはるめぐり
 スタンプラリー2024**
 期間
 2024年4月6日(土)～5月19日(日)
 県内一早く桜が咲くにかほ市・由利本荘市で開催するスタンプラリー。それぞれの市で2個以上、合計4個集めて応募すると抽選で32名様に特産品をプレゼントします。
【スタンプ設置場所】
 ●にかほ市
 ●にかほ市観光拠点センター「にかほと」
 ●土田牧場
 ●由利南極探検隊記念館
 ●フレイト子ども科学館
 ●稲倉山荘(鳥海山5合目)
 ●由利本荘市
 ●本荘公園
 ●道の駅にしめまたはハーブワールドAKITA
 ●八塩いこいの森
 ●道の駅おうち「ほほろっこ」
 ●由利高原鉄道矢島駅
 主催/由利地域観光推進機構
 共催/由利本荘市観光協会、にかほ市観光協会
 間/由利地域観光推進機構 ☎0184-22-5432



03 勢至公園 | にかほ市
 約28万㎡の園内に、県内で最も早く開花することで知られるソメイヨシノが咲き誇ります。新観光秋田30景にも選ばれる名所一帯が春の息吹に包まれ、中でも鳥海山をバックに見る桜は絶景です。
 交/JR金浦駅から徒歩約8分
 間/にかほ市観光協会 ☎0184-43-6608

02 小坂中央公園 | 小坂町
 ソメイヨシノやシダレザクラ、ヤエザクラなど約160本の桜が咲く公園。幹周り556cmという、日本最大級の太さを誇る樹齢約120年のソメイヨシノも必見です。
 交/JR十和田南駅からバスで約20分
 間/小坂町観光産業課 ☎0186-29-3908

01 千秋公園 | 秋田市 **百選**
 秋田藩20万石、佐竹氏の居城跡。千秋の由来は秋田の「秋」に長久を表す「千」を冠して命名。ソメイヨシノを中心に開花する桜は彩りも艶やか。
 交/JR秋田駅から徒歩約15分
 間/秋田市観光案内所 ☎018-832-7941

05 きみまち阪立自然公園 | 能代市
 明治天皇にまつわる「恋文」のロマンチックな逸話が残る恋文コンテスト発祥の地に、約1,500本のソメイヨシノが咲き誇ります。びょうぶ岩を背景にした眺めが絶景です。
 交/JR二ツ井駅から車で約5分
 間/NPO法人二ツ井町観光協会 ☎0185-73-5075

04 横手公園 | 横手市
 横手城二の丸跡に建てられた天守閣様式の展望台を背景に、桜が咲き誇ります。4月開催の「よこて桜まつり」期間中は、展望台がライトアップされたり、ぼんぼりが灯るなど、夜桜も楽しめます。
 交/JR横手駅から徒歩約30分
 間/横手市役所観光おもてなし課 ☎0182-32-2118

百選 (公財)日本さくら会が日本を代表する特色ある桜スポットとして選定した「日本さくら名所百選」です。

芽吹きそして花盛りへ
 里山が生み出す
 光と色彩のスペクタクル

暖かな季節の訪れを祝うように、野山や街並みを優しいピンク色に染めていく桜。菜の花や藤が加わり、春の宴はピークを迎えます。梅雨から初夏にかけて目を楽しませてくれるのは、アジサイやラベンダー、ルピナスなど爽やかな花々。そして盛夏から初秋、秋田県を代表する花・ダリアがこの季節のフィナーレを飾ります。

あきた
 百花繚乱

秋田に春を知らせる 桜

Spring has come

とことん! アキタ・アウトドア

tokoton AKITA
OUTDOOR

Mountains, Rivers, Grounds



たけしまた
竹嶋湧スケートパーク | にかほ市

にかほ市に2023年オープンした公共のスケートパーク。スケートボードとインラインスケートが利用可能で、すり鉢状の「ボウル」や斜面の「バンク」、階段など12基のセクション(障害物)が楽しめます。利用時は現地登録申請が必要(無料)。
※現在、拡張工事中。2024年4月上旬グランドオープン!
交/JR金浦駅から車で約3分
問/にかほ市スポーツ振興課 ☎0184-33-8855



360°の絶景パノラマと
咲き誇る高山植物!
息を呑む美しさです!!

とことん山!
とことん川!
とことんグラウンド!



よねしるがわ
米代川カヌー | 能代市

秋田県を代表する大河・米代川の景観を楽しみながら、カヌーでゆったりと流れ降ります。経験豊富な指導員のレクチャーにより、初めての方も安心して体験できます。「道の駅ふたつ」周辺より発着。
交/JR二ツ井駅から車で約5分
問/NPO二ツ井町観光協会 ☎0185-73-5075

もりよしぞん
森吉山トレッキング | 北秋田市

秋田県中央部に位置する標高1,454mの森吉山は、別名「花の百名山」。春から夏にかけては約300種類もの高山植物を見ることができ、トレッキングに最適です。山頂まではゴンドラでアクセスできるので初心者も安心。
交/秋田内陸線 阿仁合駅から車で約25分
問/森吉山阿仁スキー場 ☎0186-82-3311

森吉山周遊乗合タクシー
大館能代空港や秋田内陸線の主要駅と接続する便利な乗合タクシー。登山口や周辺の滝、温泉地などを快適に巡ることができます。



ごりんざか
五輪坂アルカディア公園 | 羽後町

横手盆地を見渡す丘「五輪坂」の麓にある公園。キャンプやBBQ、アスレチック用具をはじめ、敷地内の大きな堤ではブラックバスやヘラブナなどの釣りを楽しむことができ、家族連れに人気があります。キャンプ利用の場合は5日前までに申請が必要。
交/JR湯沢駅から車で約20分
問/羽後町建設課 ☎0183-62-2111



クラフツ
貸切コテージCRANDS | 八峰町

1日1組限定。「泊まれる大人の秘密基地」がコンセプトの貸切コテージ。建築士のオーナーが手掛けたおしゃれな空間には、薪ストーブやハンギングチェア、キャンプ用品などが散りばめられ遊び心が満載。フィンランド式のプライベートサウナや景観抜群のバスルームもあり、大人数での宿泊もおすすめです(10名まで)。
交/JR八森駅から車で約5分
問/CRANDS <https://crands-akita.com/>

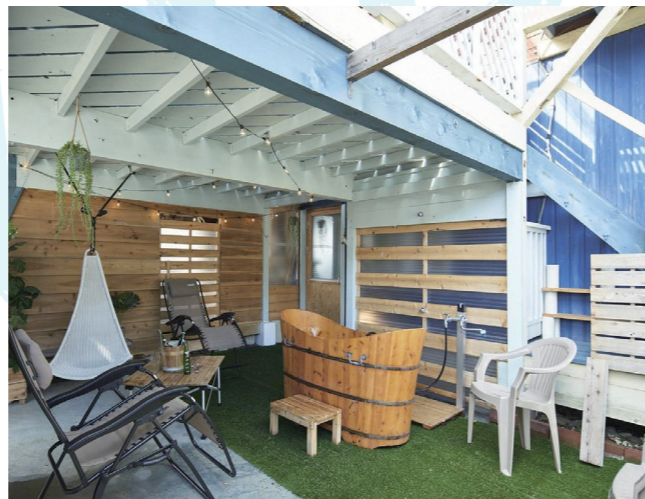

雄大な自然に恵まれた秋田では、湖や山、川など、美しいロケーションの中でレジャーが楽しめる個性派スポットが目白押し。いま話題のアウトドアコンテンツをご紹介します。



SUP | 仙北市
スタンドアップパドルの通称。大型サーフボードの上に立ち、パドルで漕ぎ進みます。



とことん田沢湖!

たざわこ
田沢湖アウトドアアクティビティ
日本一深い神秘の湖・田沢湖は、実はウォーターアクティビティのメッカ。思わずシェアしたくなる、「新感覚」レジャーをぜひ体験してください。

to Lake Tazawa

交/田沢湖キャンプ場 JR田沢湖駅からバスで約12分、
「田沢湖畔」下車後、徒歩約5分(「タザワコサウナ」徒歩約15分)
問/●SUP: 秋田アドベンチャーガイド <https://www.akita-adventure-guide.com/>
●空中テント/水上テント/カヤック/ラフティング:
田沢湖キャンプ場 ☎0187-43-2990
●電動キックボード: 田沢湖レンタサイクル ☎0187-42-8319
●タザワコサウナ: <https://tazawakosauna.com/>

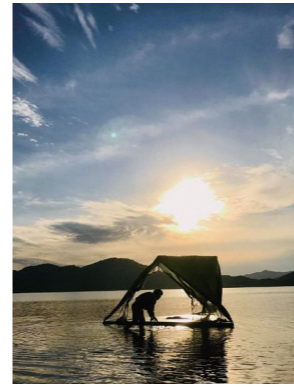
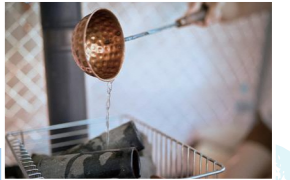

水上テント | 仙北市
湖の上にテントを張っての水中ステイ。神秘の湖・田沢湖の絶景を満喫できます。



電動キックボード | 仙北市
美しい景観を楽しみながら、キックボードで風を切り走る感覚は爽快です。



タザワコサウナ | 仙北市
田沢湖畔などで展開するテントサウナ。本格的なフィンランド式湖畔サウナが楽しめます。

サウナ、即!田沢湖
この贅沢を味わって
欲しいのよ!!

空中に漂うゆらゆら感!



空中テント | 仙北市
ハンモックのような浮遊感とテントの居住性を同時に味わえる「空泊」はいかが。



もりこおものいみ
森子大物忌神社 | 由利本荘市
交/由利高原鉄道 黒沢駅から徒歩約25分
問/由利本荘市観光協会 ☎0184-24-6349

大人気アニメ映画で話題

秋田のバスケット聖地巡礼

バスケットの名門校・能代工業高等学校（現・能代科学技術高等学校）があることから「バスケットの街」として名高い能代市。全国的にも珍しいバスケットに特化したミュージアムがあり、注目を集めています。館内では国内外のバスケットチームの関係資料やグッズなどを展示し、豊富な関連書籍やコミックなども閲覧できます。

また由利本荘市では、近年公開された人気バスケットアニメ映画に登場する神社が、市内にある「森子大物忌神社」に似ていることから、ファンの間で「聖地」として話題を呼んでいます。ご当地グルメ「本荘ハムフライ」の包み紙にも神社のイラストが描かれるほどの人気スポットに。ハムフライは市内飲食店や精肉店、道の駅などで販売。



話題のトピックや新商品、今シーズンのオススメスポットをご紹介します。秋田の旬を楽しむ、ちょっぴりディープな旅へ出掛けましょう。

のしろ
能代バスケットミュージアム | 能代市
交/JR能代駅から徒歩約10分
問/能代バスケットミュージアム ☎0185-88-8876



ちよっと練習行ってくるね!

©Pokémon, ©Nintendo/Creatures Inc./GAME FREAK inc., ポケットモンスター・ポケモン・Pokémonは任天堂・クリーチャーズ・ゲームフリークの登録商標です。

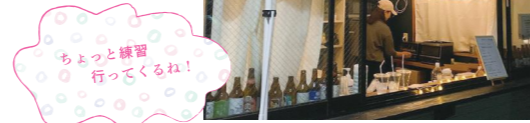

本番の前に一杯! ザ・リハーサル | 北秋田市
地域おこし協力隊OGがオープンした、こだわりのホットドッグやアルコールを提供する立ち飲み店。店名の由来は、飲み会前に集まった面々で飲み始めることを「練習」と呼ぶ秋田の慣習にちなんだもの。営業は金曜16~20時。
交/JR鷹巣駅から徒歩約6分
問/Instagram「ザ・リハーサル」 (@minako_1988)



What's New AKITA

What's /

第36期竜王戦七番勝負

2023年、竜王戦七番勝負の第6局会場となる予定だった大仙市角間川地区。藤井八冠が4局目まで連勝し、竜王戦3連覇を果たしたことで、大仙市での対局は実現しませんでした。12月に同市で開催された「竜王戦防衛を祝う会」に藤井八冠が出席。「幻の対局会場」を含めた市内各所を巡り、「幻の勝負めし」も味わいました。



日本郷家住宅 | 大仙市
交/JR飯詰駅から車で約6分
問/管理棟(旧荒川家住宅) ☎0187-65-3535

藤井聡太八冠ゆかりの地へ

「幻の対局会場」と「幻の勝負めし」

角間川（かくまがわ）地区は、一級河川・雄物川とその支流・横手川の合流点にあり、江戸期から明治期にかけて水上輸送の中継河港として栄えました。かつて県内屈指の地主街が存在した地域では、現在も旧地主3家の建物群を見ることが出来ます。そのうちのひとつが、竜王戦の対局会場となる予定だった「旧本郷家住宅」。国の登録有形文化財に登録されており、現在は一般公開されています。良質な木材や銘木をふんだんに使用した主屋をはじめ、見事な庭園や蔵などを見ることが出来ます。

また、市内飲食店では竜王戦に向けて各店が考案した「大仙勝負めしメニュー」を現在も継続して提供している店舗もあります。ぜひ街歩きとともに「勝負めし巡り」もお楽しみください。



展示されている着物の試着が出来ます。旧家の雰囲気を味わって!

シンプルズベスト!

KOJI CLEAR (コージクリア) | 大仙市



麹・米・水だけで作られた新感覚のノンアルコール飲料。「飲む点滴」と呼ばれる甘酒と同じ成分に加え、自然由来のクエン酸が豊富。爽やかな酸味と甘味は癖になる味わいです。県内のスーパーや道の駅などで販売。
問/株式会社エス <https://www.kojiclear.com/>

味わい深く!

ワカサギしょっつる | 湯上市

醤油・味噌の銘柄「フジハル」の醸造元「菅原春吉商店」4代目が開発。しょっつるといっても「ハタハタ」ではなく、八郎湖産の「ワカサギ」を使用。国産塩で仕込み、2年間熟成させたしょっつるは、マイルドでコクと旨みたっぷり。

交/JR大久保駅から車で約10分
問/菅原春吉商店 ☎018-877-2558



ちよっと練習行ってくるね!

ポケモンのマンホール蓋を探そう

ポケモンマンホール「ポケふた」

全国的に話題のポケモンが描かれたマンホール蓋「ポケふた」が、秋田県にも登場! 設置市それぞれのご当地感やイメージが織り込まれたオリジナルデザインは世界にただ一つ。見つければ笑顔になること間違いなしです。

- ①道の駅かつの「あんとらあ」(鹿角市)「カラカラ・ガララデスマス」
- ②道の駅おが「オガレ」(男鹿市)「オニゴロー・ヘルガー・グランブル」
- ③道の駅あきた港「ポートタワー・セリオン」(秋田市)「ガーディ・イワンコ・パウツェル」
- ④田沢湖クニマス未来館(仙北市)「ハクリュー・フシボン」
- ⑤秋田ふるさと村(横手市)「パピモッチ・ユキワラシ」



「チュウヒ」



野鳥の楽園で季節を感じて
大湯草原野鳥観察舎
(野鳥観測ステーション) | 大湯村

幻の鳥「オオセッカ」や鷹の一種「チュウヒ」などの希少種をはじめとする約200種もの野鳥が生息する「大湯草原野鳥保護区」。観察機材などが揃った観測ステーションからは、四季折々の美しい野鳥の姿が見られます。
交/JR八郎湖駅から車で約20分
問/大湯村千拓博物館 ☎0185-22-4113

これが藤井八冠の選んだ「幻の勝負めし」!

花火のまち大曲のオープンカツ
洋食屋パンフィール
交/JR大曲駅から車で約6分
問/洋食屋パンフィール ☎0187-63-0100

勝負めし!
花火の街大仙市産「恋ベリー」100%生搾りジュース
株式会社秋田農販
交/JR神宮寺駅から車で約13分
問/株式会社秋田農販 ☎0187-73-9175

勝負ドリンク!

冷やし餃子
～やわ餅と発酵バター添え～
菓子司つじや
交/JR大曲駅から徒歩約6分
問/菓子司つじや中通本店 ☎0187-62-0494

勝負スイーツ!

「大仙勝負めしメニュー」に関する詳細は大仙市観光交流課(☎0187-63-1111)へ。

土崎神明社の曳山行事 (秋田市)

港町・土崎にある土崎神明社の例大祭。勇壮な武者人形を飾った曳山が「町内を練り歩く」。

開催日/7月20日・21日
交/JR土崎駅から徒歩約5分
間/土崎港祭り実行委員会 ☎018-845-2264



2016年
ユネスコ
世界遺産登録

**迫力満点の
山車が運行する
「山・鉾・屋台行事」**

地域により「山・鉾・屋台」などと呼ばれる「山車」が運行する伝統行事が、2016年にユネスコ無形文化遺産に登録されました。国の重要無形民俗文化財に指定されている33件の構成資産のうち、秋田県からは3件が選定。「土崎神明社の曳山行事」「花輪祭の屋台行事」「角館祭りのやま行事」はいずれも地域の安泰や厄災防除などを願い、人々が一体となって執り行う神社の例大祭。華やかな屋台巡行やお囃子などが見所です。

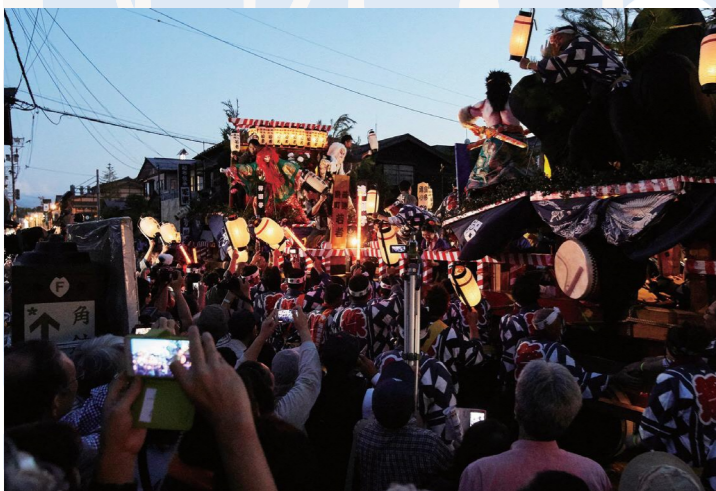

**角館祭りの
やま行事** (仙北市)

角館神社と薬師堂の祭典。迫力満点のクライマックス「やまぶっつけ」も必見。
開催日/9月7日～9日
交/JR角館駅から徒歩約5分～20分
間/観光情報センター「角館駅前蔵」☎0187-54-2700



花輪祭の屋台行事 (鹿角市)

豪華絢爛な屋台が特徴の幸福神社の祭礼囃子。「日本一の祭り囃子」とも呼ばれる。
開催日/8月19・20日
交/JR鹿角花輪駅から徒歩約5分
間/花輪ほやし祭典委員会 ☎0186-22-6088



能代七夕 天空の不夜城 (能代市)

「嘉六(かろく)」と名付けられた灯籠の高さは17.6m。これに加えて高さ日本一となる24.1mの「要季(ちかすえ)」も。2基の迫力ある大型灯籠と能代若や小型灯籠が、太鼓やお囃子と共に能代のまちを練り歩きます。
開催日/8月2・3日
交/JR能代駅から徒歩約15分
間/能代七夕 天空の不夜城協議会事務局 ☎0185-74-5109



サンドクラフトinみたね (三種町)

日本海に面した三種町の恵まれた自然を活かし、釜谷浜海水浴場を舞台に開催される砂像制作展示イベント。高さ3mもの砂像をはじめ、様々な砂像が見られます。
開催日/7月最終週 ※2024年は、7月27日(土)開催予定。
(砂像展示期間:7月最終週～8月末)
交/JR森岳駅から約20分
間/三種町商工観光交流課 ☎0185-85-4830



ドンパン祭り (大仙市)

秋田県の民謡「ドンパン節」発祥の地・大仙市中山地域で開催される盆踊り。地域の郷土芸能や花火ショーなども楽しめます。県出身のロック歌手・佐藤真理子さんがロック調にアレンジした「ロックドンパン」も必見。ぜひ踊りの輪に参加してください。
開催日/8月16日
交/JR羽後長野駅から徒歩約5分
間/ドンパン祭り実行委員会事務局 ☎0187-56-2111

**秋田の祭り、
夏の躍動**

全国的に有名な「秋田竿燈まつり」や花火大会をはじめ、幻想的な盆踊りに、勇壮な山車が登場する神社の例大祭など、各地で息づく豊かな伝統が「祭り」として開花する夏。秋田の文化遺産と美の融合を肌で感じてください。



毛馬内の盆踊 (鹿角市)

紋付等の着物に躍出し、手ぬぐいで頬被りをした踊り手がゆったりと優雅に踊る。
開催日/8月21日～23日
交/JR十和田南駅から車で約5分
間/毛馬内盆踊り振興会 ☎0186-30-3939

**人々の
「祈り」が集まる
幻想的な「風流踊」**

国内24都府県に伝わる計41件の盆踊り、念仏踊りなどの民俗芸能が2022年に「風流踊」としてユネスコ無形文化遺産に登録。秋田県からは、篝火の中で行われる幻想的な盆踊り「西馬音内の盆踊」「毛馬内の盆踊」の2件が選定されました。これらの民俗芸能は「華やかな、人目をひく」という「風流」の精神を体現するとともに、死者供養や豊作祈願など、安寧を願う人々の祈りが込められており、地域の求心力や活力を生み出す役割も果たしてきました。

西馬音内の盆踊 (羽後町)

編み笠や彦三頭巾で顔を隠した踊り手の、しなやかな手振りや足運びが魅惑的。
開催日/8月16日～18日
交/JR湯沢駅から車で約15分
間/羽後町観光物産協会 ☎0183-55-8635

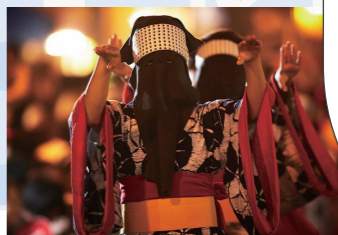

全国花火競技大会「大曲の花火」 (大仙市)

全国から集まった選りすぐりの花火師たちが競い合う日本最高峰の花火大会。伝統的な割物花火を始め、昼花火競技を行っているのは全国でも「大曲の花火」だけ。バラエティーに富んだ創造花火、夜空一面をダイナミックに使って練り上げられる大会提供花火など、見どころ満載です。
開催日/8月最終土曜日
交/JR大曲駅から徒歩約30分「大曲の花火」公園(大仙市大曲雄物川河畔)
間/大曲商工会議所花火振興事業部 ☎0187-88-8073



秋田竿燈まつり (秋田市)

稲穂に見立てた竿燈を、手のひら、額、肩、腰に絶妙なバランスで乗せ、五穀豊穡を祈願するまつり。光の稲穂となった竿燈が大通りを埋め尽くすと、まるで天の川が降り注いだかのような光景が広がり、秋田の短い夏を鮮やかに彩ります。
開催日/8月3日～6日
交/JR秋田駅から徒歩約15分
間/秋田竿燈まつり実行委員会事務局 ☎0188-888-5602

ココロ酔わす あきた夏美酒

乾杯しよう!



各蔵自慢の「夏ラベル」が出揃うこの季節。キーンと冷えたとっておきの一献が、心地よい夏の夜へとやさしい。

冷えてます、夏ラベル Summer Labels



01 福乃友

純米吟醸原酒 秋田犬ラベル 夏純吟

サングラスをかけた秋田犬ラベルが可愛いこちらのお酒は、軽やかでほどよい米の旨みと爽やかな香りが絶妙にマッチした味わいです。刺身や天ぷらはもちろん、カルパッチョなどの洋風おつまみとも相性抜群!

04 大納川天花

純米吟醸 無濾過原酒 夏酒 (金魚ラベル)

大納川天花の夏酒。麺の一部に白麹を使用することで、旨口ながら心地よい酸(クエン酸)がアクセントとなりスッキリとした爽やかさが特徴です。暑い夏の日でも、ラベルの金魚のように涼し気にスッキリ爽やかな味わいが楽しめます。

02 刈穂

純米吟醸 六舟 Summer Mist

清澄な香りをまとった酒を刈穂伝統の槽掛けしぼりで上槽し、薄いおりがからんまま瓶詰めされた純米吟醸酒です。白ベースに水色が映える涼しげなラベルにぴったりの、爽快な香りと涼やかな後味が楽しめます。

05 天の戸

純米吟醸 ランド・オブ・ウォーター(生)

水の流れを感じさせる筆文字ラベルが目を引く夏の生酒。蔵の敷地内にこんこんと湧き出る名水「琵琶沼寒泉」をイメージして造られたお酒で、フレッシュでありながらも落ち着いた香りと柔らかい旨みが口の中に広がります。

03 春霞

純米吟醸 わき水ラベル ※特約店限定酒(6月出荷予定)

名水百選でもある美郷町六郷のわき水がデザインされており、原料米に、蔵の主力品種、契約栽培の美郷錦を100%使用。暑い季節に冷やしてじっくりと味わいたい、やわらかな甘味と酸味が特徴のお酒です。

秋田のお酒は (株)秋田県酒類卸が運営する 通販サイト「秋田日本酒市場」でもご購入できます。
<https://www.akitanosake.net/>



秋田県酒類卸

大注目!あきた産ワイン Featured Akita wines

醸造王国の秋田、美味しいのは日本酒だけではなく。個性的なワインで、秋田独自のテロワールを感じてください。



TOYOSHIMA FARM

由利本荘市矢島町の霊峰「鳥海山」の麓にある、豊島ご夫妻が営むワイン用ブドウ農園「TOYOSHIMA FARM」。

2016年、豊島昂生さんの「農業を絶やしたくない」という思いから始まった農園で、ここで栽培された品質の高いブドウのみで造られたワインやジュースが大好評。独自の割合でブレンドされたブドウの上品な味わいが堪能できます。

問/TOYOSHIMA FARM
公式WEBサイト
<https://toyoshimafarm.com/>



ぶるべリーの NAMAHAGEワイン

「道の駅おが」の5周年に合わせて企画開発されたオリジナル商品。男鹿半島中央部の畑で収穫した大粒のブルーベリーを100%使用しており、風味、酸味、甘味のバランスが絶妙で、さっぱりとした後味が特徴のワインです。

問/道の駅おが なまはげの里 オガー
☎0185-47-7515



旬の時期の 喉越しと食感 は これまた 格別!

▲世界じゅんさい 摘み採り選手権大会

じゅんさい | 三種可
水質の美しい沼や池にしか生息できないじゅんさいは、成分の90%以上が水分。ツルンとした喉越しが魅力で、お吸い物や酢の物で味わうのが定番です。日本有数の生産地の三種町では、収穫期の6月下旬に「世界じゅんさい摘み採り選手権大会」を開催。1時間あたりの収穫量を競い合います。



冷やがけそば | 羽後町
羽後町の西馬音内地区では古くから多くのそば屋が軒を連ね、町内外から「西馬音内そば」として広く親しまれています。つなぎに布海苔を使ったコシの強い麺が主流で、冬でも冷たいつゆをかけて食べる「冷やがけ」が代表的なスタイル。各店こだわりの味をご賞味ください。

こはぜコンフィチュール | 上小阿仁村
ブルーベリーに似た小さな黒紫色の実をつける上小阿仁村産の「こはぜ」を使用したコンフィチュール。爽やかな酸味が特徴です。「道の駅かみこあに」で販売。
交/秋田内陸線 前田南駅から車で約15分
営/9:00~17:30、年末年始休業
問/道の駅かみこあに ☎0186-77-3238



ニテコサイダー | 美郷町
120年もの伝統を誇る、秋田県を代表する地サイダー。「水」にこだわり、「水」本来の旨みを引き出すため、柔らかな甘さと、まるやかな優しい炭酸に仕上げられています。はちみつ味、りんご味、巨峰味(期間限定)などもオススメ。

シトロン | 美郷町
ニテコサイダーの前身の飲料「NITEKOシトロン」を製造していた旧工場、かつて工場を切り盛りした亡きサイダー職人の家族2人が営む雑貨店。築約100年の建物はシトロン雰囲気も魅力で、湧水を使用したかき氷を味わうこともできます。
交/JR飯詰駅から車で約6分
営/11:00~16:00、水曜定休 ※11~5月上旬頃まで冬期休業
問/シトロン ☎0187-84-0059



山菜 | 秋田県全域
長い冬が終わり、雪解けが始まると、山菜の美味しい季節がやって来ます。秋田県全域で採れる滋味豊かな山菜は、おひたしや天ぷら、味噌汁など、様々な味わいで楽しむことができます。520年を超える伝統が息づく五城目町の朝市にも、この時期バラエティ豊かな山菜が、新鮮な野菜とともに並びます。



カラダうるおう あきた夏美食



いただきます! みずみずしい味覚が勢揃いする今シーズンの秋田。土地のストーリーに耳を澄ませながら、ココロもカラダもうるおいをチャージしましょう。



ババヘアアイス
夏に国道沿いやイベントなどで販売。パラソルの下で地元女性が盛り付けるアイスはバナナとイチゴが定番の味。芸術的な「バラ盛り」ができる売り子さんも。



稲庭うどん | 湯沢市
日本三大うどんの一つに称される稲庭うどん。細くありながら強いコシと「するり」と通る喉ごしの良さで幅広い層に愛され続けています。暑い時期は、冷たくしたうどんにごまだれがベストマッチ。季節の野菜と一緒に味わうとヘルシーに、より一層美味しく召し上がれます。



ガーデンカフェ・デリカテッセン kimoto | 仙北市
美しいローズガーデンに囲まれた一軒家カフェ兼惣菜店。そのガーデンから摘み取った花があしらわれた色鮮やかなかき氷が人気を集めています。独自配合のラベンダーシロップたっぷりの「ガーデンラベンダーかき氷」は、青と紫のグラデーションが美しく、濃厚パナライスを自家製こはぜジャムの甘酸っぱさがケセラになります。
交/秋田内陸線 羽後大田駅から徒歩約15分
営/9:00~18:00(お惣菜・お弁当) 11:30~15:00(ランチ&カフェ)
第2・第4水曜定休
※かき氷は9月下旬まで提供。
問/ガーデンカフェ・デリカテッセン kimoto ☎0187-47-2948

はなまる青果 | 秋田市
みずみずしい生のフルーツがどっさり乗った迫力満点のかき氷が楽しめる青果店。中でも、酸味の少ないイチゴを約20個も使用した「生フルーツかき氷いちごミルク」は、たっぷりかけられた練乳と氷に染み込んだ自家製イチゴソースの濃厚な味わいがたまりません。他にも、桃やパイナップル、メロンなど旬の果物が堪能できます。
交/JR四ツ小原駅から車で約7分
営/8:30~18:30、スイーツ(かき氷)11:00~17:00、水曜定休
※かき氷はシロップとフルーツが無くなり次第終了。9月下旬まで提供。
問/はなまる青果 ☎018-838-4831



甘味かふえ ばりや | 能代市
1年中かき氷が食べられるかき氷好きにはたまらないお店。旬の果物や美味しい食材で作られたかき氷は、どれもびっくりするほど大きいのに、口の中であっという間にとろけてしまう柔らかさ。毎年同じメニューはない一期一会のこだわりのかき氷です。今年はどうなかき氷に出会えるでしょうか。
※写真は、2023年夏に提供されたオレンジソースかき氷「おれんじ」
交/JR能代駅から車で約7分
営/11:00~閉店時間は売切れや予約状況による。月曜・火曜定休
問/Instagram「甘味かふえ ばりや」@balya2004

氷点下のフルーツ畑